INDUSTRIE-KAUFFRAU/MANN

Bei uns bist du das Organisationstalent

LEHRZEIT: 3 JAHRE

Berufsschule: Waldegg, NÖ

- **Arbeite in den verschiedensten administrativen Abteilungen des Unternehmens (z.B. Einkauf, Personalwesen)**
- **Erledige damit verbundene kaufmännische Aufgaben, wie z.B. Telefongespräche, E-Mail-Verkehr und die Büroorganisation**
- **Erlerne die Anwendung von PC-Programmen und erstelle Statistiken und Präsentationen**
- **Koordiniere Aufgaben und Termine gemeinsam mit deinen KollegInnen**

Willst du wissen, wie das in der Praxis aussieht? **Komm zu einem Schnuppertag bei uns vorbei!**

Lehre

BEI MONDI NEUSIEDLER

BETRIEBS-LOGISTIK

Werde Spezialist in der Organisation und Lagerhaltung

LEHRZEIT: 3 JAHRE

Berufsschule: Theresienfeld, NÖ

- **Organisiere und verwalte unsere Materialien und Produkte**
- **Überwache den Warenfluss mit Hilfe spezieller Software-Programme**
- **Übernimm Lieferungen und sorge für deren sachgerechte Lagerung**

Willst du wissen, wie das in der Praxis aussieht?
Komm zu einem Schnuppertag bei uns vorbei!

Lehre
BEI MONDI NEUSIEDLER

INFORMATIONSTECHNOLOGIE SYSTEMTECHNIK

Beherrsche gewaltige Datenmengen

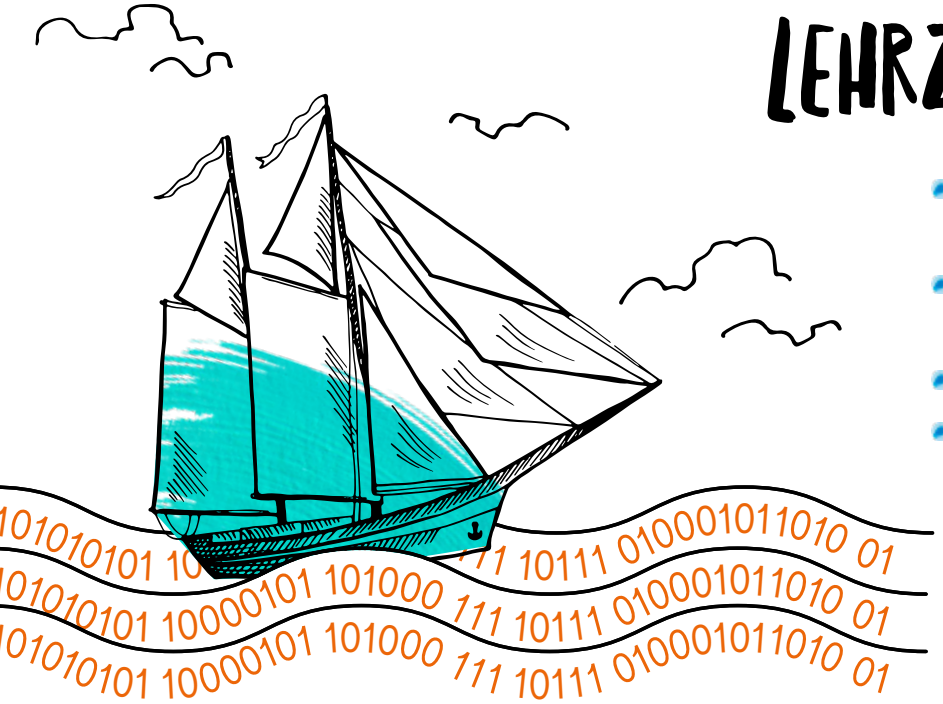

LEHRZEIT: 4 JAHRE

Berufsschule: Pöchlarn, NÖ

- **Rüste unsere PCs mit neuen Prozessoren und Speicherplatz auf**
- **Installiere und konfiguriere Geräte und Systeme der Informations- und Telekommunikationstechnik**
- **Warte unsere Serveranlagen**
- **Analysiere und bewerte den Bedarf an Soft- und Hardware, installiere und konfiguriere Software**

Willst du wissen, wie das in der Praxis aussieht?
Komm zu einem Schnuppertag bei uns vorbei!

Lehre
BEI MONDI NEUSIEDLER

CHEMIEVERFAHRENS-TECHNIK

Werde Spezialist für chemische, physikalische und biologische Prozesse

LEHRZEIT: 3,5 JAHRE

Berufsschule: St. Pölten, NÖ

- **Erlerne die Funktionalität von zum Teil computergesteuerten Laborgeräten und Mikroskopen**
- **Führe chemische und biochemische Untersuchen und Versuche an verschiedenen Stoffen durch**
- **Lerne physikalische, chemische und biologische Prozesse kennen und überwache und steuere diese**
- **Erfasse und berechne technische Daten und Ergebnisse**
- **Plane Arbeitsabläufe unter Berücksichtigung der Sicherheitsvorschriften, Normen und Umweltstandards**

Willst du wissen, wie das in der Praxis aussieht?
Komm zu einem Schnuppertag bei uns vorbei!

Lehre
BEI MONDI NEUSIEDLER